ALMERÍA CULTURAL 2019

INVIERNO

ALMERÍA
CIUDAD

ALMERÍA
2019

15,16
17&18
AGOSTO
ALMERÍA

CULTURAL fest 2019

VETUSTA MORLA

MISS CAFFEINA · SECOND
ZAHARA · ELEFANTES
DEPEDRO · CAROLINA DURANTE
ARNAU GRISO · OJETE CALOR
ARIZONA BABY · PERRO · NIXON · MUCHO
LICHIS · NUNATAK · KITAI · JENNY AND THE MEXICATS
ELADIO Y LOS SERES QUERIDOS · TULSA · TU OTRA BONITA
JOANA SERRAT · EMBUSTEROS · WI BOUZ · THE CRAB APPLES
LOS INVADERS · YO DIABLO · TWISE

muchos más por confirmar

Información

Venta de localidades

Taquilla Municipal en Teatro Apolo
Rambla Obispo Orberá 25
Tel: 950 230 922 y 950 210 000 # 2524 y 2547

Horario
De lunes a viernes:10:30 a 13:30 h. 18:00 a 20:00 h
Sábados: 11:00 a 13:00 h

(Y 2 horas antes en la taquilla del espacio donde se realiza la actividad)

Portal oficial venta de entradas online

almeriaciudad.es/cultura

RRSS **#AlmeriaEScultura**

Cultura-Almería

culturalmeria

@Culturalmeria

Auditorio Municipal Maestro Padilla
950 273 002

Ludoteca

Ahora, si quieres disfrutar de los mejores espectáculos en el Auditorio Maestro Padilla, ponemos a tu disposición este servicio de ludoteca, dirigido a niños/as de 3 a 12 años.
Para más información y realizar la inscripción para aquellos espectáculos en los que esté disponible, realiza la reserva de plaza llamando al 950 089 298.
También puedes consultar el funcionamiento del servicio de la inscripción en www.almeriacultura.com, donde además se indica qué espectáculos gozan de este servicio.

Guardarropa

Servicio en el hall del Auditorio Maestro Padilla a todos los asistentes.

Área de Cultura, Educación y Tradiciones
Plaza de la Constitución S/N
950 210 000 # 2447 y 2920

www.almeriacultura.com

El contenido de este programa es de carácter informativo, no contractual y el mismo podría verse modificado por motivos técnicos, artísticos o de fuerza mayor.

AGENDA

11 de enero
Música-Asociación
Filarmónica de Almería, pág. 6

12 de enero
Musical-Disney y la Lámpara
Mágica, pág. 6

16 de enero
Pograma Estable de
Teatro Aficionado PETA, pág. 7

17 de enero
Cineclub, pág. 7

19 de enero
Música-FRANCISCO, pág. 8

20 de enero
Música-Banda Municipal, pág 9

24 de enero
Música-Asociación
Filarmónica de Almería, pág. 9

24 de enero
Cineclub, pág. 9

25 de enero
Flamenco-EntreFlamencos
con Josele, pág. 10

31 de enero
Teatro-Programa
Delicatessen, pág. 11

01 de febrero
Música
SIDECARS, pág. 12

01 de febrero
Cineclub, pág. 14

03 de febrero
Música-OCAL
Domingos de Cámara, pág. 14

03 de febrero
Música-Banda Municipal, pág. 15

04 de febrero
Cineclub-Ciclo ACERCAMIENTOS
pág. 15

05 de febrero
Cineclub-Ciclo ACERCAMIENTOS
pág. 15

07 de febrero
Música-Asociación
Filarmónica de Almería, pág. 15

08 de febrero
Teatro-SEÑORA DE ROJO
SOBRE FONDO GRIS, pág. 16

09 de febrero
Comedia-DANI MARTÍNEZ
pág. 18

09 de febrero
10 de febrero
11 de febrero
12 de febrero
13 de febrero
CARNAVAL
Concurso Agrupaciones
Carnavalescas, pág. 20

14 de febrero
Música-Asociación
Filarmónica de Almería, pág. 21

15 de febrero
CARNAVAL
Concurso Agrupaciones
Carnavalescas, pág. 20

15 de febrero
Música-LOVE OF LESBIAN, pág. 22

16 de febrero
17 de febrero
CARNAVAL
Concurso Agrupaciones
Carnavalescas, pág. 20

17 de febrero
Jazz-BIG BAND CLASIJAZZ, pág. 24

21 de febrero
Cineclub, pág. 25

21 de febrero
Música-Asociación
Filarmónica de Almería, pág. 25

22 de febrero
Música-BRASI, pág. 26

23 de febrero
CARNAVAL
Concurso Agrupaciones
Carnavalescas, pág. 20

24 de febrero
Música-Banda Municipal, pág 27

27 de febrero
Pograma Estable de
Teatro Aficionado PETA, pág. 27

28 de febrero
Cineclub, pág. 27

28 de febrero
Musical-PETER PAN, pág. 28

01 de marzo
Música-Banda Municipal, pág 28

02 de marzo
Pograma Estable de
Teatro Aficionado PETA, pág. 29

03 de marzo
Musical-WE LOVE
QUEEN, pág. 30

03 de marzo
Música-OCAL
Domingos de Cámara, pág. 32

07 de marzo
Cineclub, pág. 32

07 de marzo
Música-Asociación
Filarmónica de Almería, pág. 32

08 de marzo
Teatro-FEDRA, pág. 33

09 de marzo
Música- FRANCISCO
MIRALLES, pág. 34

09 de marzo
Flamenco
ENTREFLAMENCAS, pág. 35

10 de marzo
Música-OCAL
Orquesta Ciudad de Almería, pág. 36

14 de marzo
Cineclub, pág. 37

15 de marzo
Teatro Danza-NUNCA
ELSILENCIO, pág. 37

17 de marzo
Músical
LOS FUTBOLÍSIMOS, pág. 38

21 de marzo
Cineclub, pág. 39

21 de marzo
Música-Asociación
Filarmónica de Almería, pág. 39

21 de marzo
22 de marzo
23 de marzo
24 de marzo
CIRCO MÁGICO, pág. 40

28 de marzo
Jornadas teatro Siglo de Oro
Programa Delicatessen
EL BUSCÓN, pág. 42

29 de marzo
Jornadas teatro Siglo de Oro
DE FUERA VENDRÁ..., pág. 43

29 de marzo
Cineclub, pág. 44

31 de marzo
Música-Banda Municipal, pág 44

AVANCE
pág 45

AGENDA DEL ARTE
pág 46

Espacios Museísticos
pág 48

11/ENE

viernes / 20:00 h.
Escuela Municipal de Música de Almería

MÚSICA CLÁSICA

RECITAL DE CANCIONES, ÓPERAS Y ZARZUELAS

Asociación FILARMÓNICA DE ALMERÍA

Manuel Cerezo (tenor)
Nieves Sánchez (piano)

Precio: 8 €

12/ENE

sábado / 19:00 h.
Auditorio Municipal Maestro Padilla

Coros Ciudad de Almería

Disney y la Lámpara Mágica

El Coro Ciudad de Almería presenta con gran ingenio un espectáculo musical donde representará canciones de las mejores y más conocidas películas de Disney: El Rey León, Vaiana, La Sirenita, El libro de la Selva, Blancanieves, Frozen,… Música, humor y magia juntas para disfrutar de un show único en nuestra ciudad.

Presenta: Jesús Herrera
Dirigen: José Azurmendi y Jesús Valverde

Precio: 10 €

16/ENE

miércoles / 21:00 h.
Teatro Apolo

PETA
PROGRAMA ESTABLE DE TEATRO AFICIONADO

BODAS DE SANGRE
Cía. DRACOM

Precio: 5 €

17/ENE

jueves / Sesiones: 19:00 y 21:00 h.
Teatro Apolo

CINECLUB
COLD WAR
de Pawel Pawlikowski.

Polonia, Francia. 2018, 90'. Mayores de 12 años. VO en polaco, subtítulos en español.

Con la Guerra Fría como telón de fondo, Cold War presenta una apasionada historia de amor entre dos personas de diferente origen y temperamento que son totalmente incompatibles, pero cuyo destino les condena a estar juntos.

Precio: 4 €
Sesión 21:00 h: 3 € Estudiantes

19/ENE

sábado / 21:00 h.
Auditorio Municipal Maestro Padilla

FRANCISCO

Concierto íntimo
grandes éxitos

Una de las grandes voces de la música en España. Ganador en dos ocasiones del Festival de la OTI representando a nuestro país, con 'Latino' y 'A dónde voy sin ti', canciones que, junto a otros éxitos interpreta en un repertorio de canciones líricas como 'Granada', 'O sole mío' y otras.
Una parte lírica que recuerda su etapa de 5 años, cuando Francisco acompañó en giras por medio mundo a la gran Montserrat Caballé, fallecida recientemente.
El artista valenciano nos presenta una voz inmejorable, sus grandes éxitos e inmortales canciones de la historia de la música, así como una imagen renovada, tras su reciente paso por el programa de televisión 'Supervivientes'.

Precio: 18 y 23 €

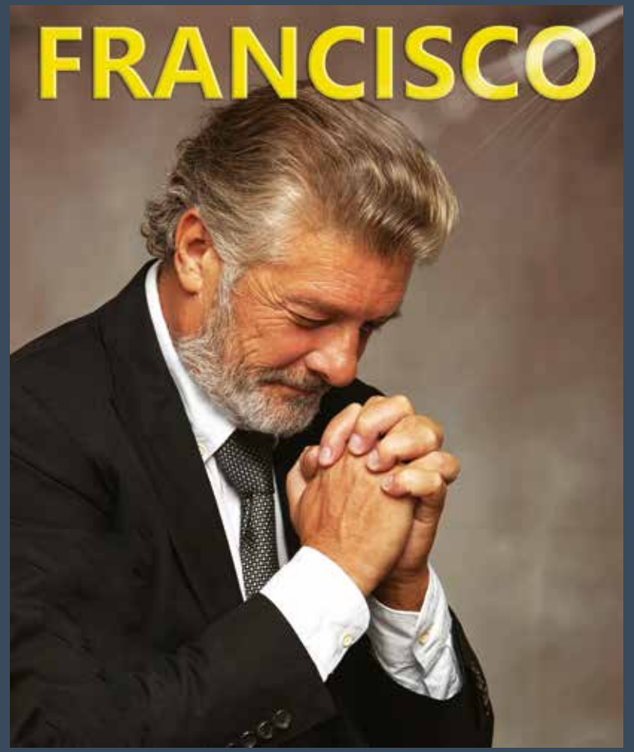

20/ENE

domingo / 12:00 h.
Teatro Apolo

MÚSICA de BANDA
BANDA MUNICIPAL DE MÚSICA DE ALMERÍA

Entrada libre hasta completar aforo

24/ENE

jueves / 20:00 h.
Escuela Municipal de Música de Almería

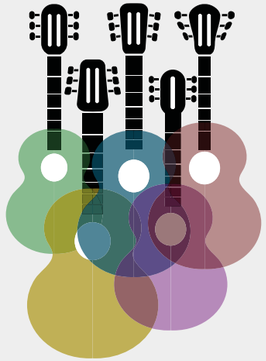

MÚSICA CLÁSICA
QUINTETO 1909

Asociación FILARMÓNICA DE ALMERÍA

Quinteto de guitarras
Guitarritmos

Precio: 8 €

24/ENE

jueves / Sesiones: 19:00 y 21:00 h.
Teatro Apolo

CINECLUB
PETRA
de Jaime Rosales

España, 2018.
107'. Mayores de 16 años. VO en español, catalán subtítulos en español.

Petra es una pintora idealista preocupada por el concepto de la pureza artística. Tras morir su madre, Petra decide buscar a su verdadero padre, cuya identidad se le ha mantenido en secreto durante toda su vida. Las sospechas la llevarán hasta una familia en la que se esconden secretos y traiciones del pasado. Una vez iniciada su búsqueda, Petra comenzará a darse cuenta de que todas las pistas conducen a un despiadado y poderoso hombre.

Precio: 4 €
Sesión 21:00 h: 3 € Estudiantes

25/ENE

viernes / 21:00 h.
Teatro Apolo

ENTRE FLAMENCOS CON JOSELE

Cante:
Titi Fernández
Rocío Segura
María Ángeles Fernández
Edu García
Niño de Las Cuevas
Ana Mar de Quero
Cristo Heredia
Hércules Heredia

Baile:
María La Rabota
Ana Alonso
Inés De Inés
José Tomás

Guitarra:
Pedro El Funde
José Bellido
Eduardo Agilera
Antonio de Quero

Palmas Y Jaleos:
Luis El Moreno
Toni Santiago
José De Joseles
Antonio Torres
Juan Andrés Heredia Amaya

Entre Flamencos
Asociación Cultural

Precio: 10 €

31/ENE

jueves / 21:00 h.
Teatro Apolo

programa delicatessen

Fundición Producciones

"DUELO A MUERTE DEL MARQUÉS DE PICKMAN Y LO QUE ACONTECIÓ DESPUÉS CON SU CADÁVER"

El Marqués consorte de la tercera Marquesa de Pickman, Rafael de León y Primo de Rivera, humilla en público al capitán de la Guardia Civil Vicente Paredes, lo que lleva a este a retarlo a un duelo a muerte por unos rumores, coplillas y comentarios. Y a pesar de que las leyes civiles lo prohíben y lo desproporcionado de los contendientes, esta matanza se lleva a cabo. Después de muy diversos tira y afloja, el Ejército impone sus criterios y en ningún momento se ve sometido a la ley. Pero ahí no terminan los hechos: La Iglesia, pese a no disponer de la tutela y control del cementerio, impone por la fuerza la expulsión del cadáver del mismo y ayudado por la policía urbana lo traslada al cementerio civil. Las presiones, estrategias y esfuerzos de la población civil no sirven para nada. Dan igual las leyes a las que teóricamente todos estamos sometidos, los que mandan de verdad, mandan, las violentan cuando lo estiman adecuado a sus intereses y no importa; "quien manda, manda y pelillos a la mar".

Mejor Espectáculo del Certamen de Teatro Garnacha de Rioja 2018

Precios: 13,50 € / Abono: 33 € (incluye espectáculo del 30 de mayo "JAZZ EN LA PECERA", de Teatro del Gallinero)

01/FEB
viernes / 21:00 h.
Auditorio Municipal Maestro Padilla

SIDECARS

Teatro Tours

Con una carrera que ya abarca diez años y tras tres discos de estudio y uno en directo, Sidecars, ahora la banda madrileña le da una nueva vuelta de tuerca a las canciones de "Cuestión de gravedad", y presenta una GIRA DE TEATROS para este 2019.

Tras el arranque de actuaciones de este último trabajo, que empezó en recintos cerrados (con aquellas históricas 4 Rivieras consecutivas) y empalmó con un verano dedicado a los festivales más señalados (Arenal Sound, Weekend Beach, Sonoroma), Sidecars se embarca en una gira de teatros y auditorios, con un repertorio y una puesta en escena que serán modeladas para la ocasión.

Precio: 20 € Anticipada, 25 € el día del concierto en taquilla

01/FEB

viernes / Sesiones: 19:00 y 21:00 h.
Teatro Apolo

CINECLUB

ANA DE DÍA
de Andrea Jaurrieta.

España. 2018, 105'.
Mayores de 16 años.
VO en español.

Ana es una joven formal, educada en una familia de clase media tradicional. Está a punto de terminar su doctorado en derecho, entrar a formar parte de una empresa y casarse, pero no se siente realizada. Un día, descubre que una doble idéntica a ella ha ocupado su lugar. Dándose cuenta de que por primera vez es totalmente libre, Ana decide explorar su nuevo anonimato y libertad, probando sus límites y buscando el sentido de su propia existencia, entre las noches madrileñas de cabaret y la pensión donde se alojará, repletas de personajes que de algún modo un día también decidieron desaparecer.

Precio: 4 €
Sesión 21:00 h: 3 € Estudiantes

03/FEB

domingo / 12:00 h.
Círculo Mercantil

DOMINGOS DE CÁMARA

CUARTETO OCAL CON OBOE

Trío de Cuerda op. 9 n. 3 en Sol Mayor de Beethoven

Six metthamorphoses after Ovid. B. Britten

Cuarteto con Oboe K.370 de W.A Mozart

Precio: 10 €

03/FEB

domingo / 12:00 h.
Teatro Apolo

MÚSICA de BANDA

BANDA MUNICIPAL DE MÚSICA DE ALMERÍA

Entrada libre hasta completar aforo

04 y 05/FEB

lunes y martes / Charla conferencia 19:00 h.
Sesión única: 20:00 h.

Teatro Apolo

CINECLUB ***ACERCAMIENTOS***
"CINE Y FOTOGRAFÍA"

Con el Patrocinio de Universidad de Almería y el Centro Andaluz de la Fotografía

04

AFAL,
UNA MIRADA LIBRE
de Alberto Gómez Uriol.

España, 2009. 60'.
VO en en español.

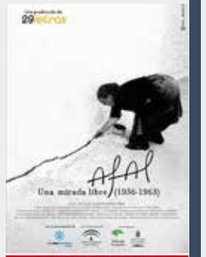

05

BLOW UP
de Michelangelo Antonioni.

Reino Unido, 1966. 105'.
VO en inglés, subs. en español..

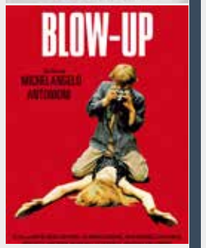

Precio: 2 €

07/FEB

jueves / 20:00 h.
Escuela Municipal de Música de Almería

MÚSICA CLÁSICA

TRÍO: VOZ, VIOLÍN Y PIANO

Asociación FILARMÓNICA DE ALMERÍA

Precio: 8 €

08/FEB

viernes / 21:00 h.
Auditorio Municipal Maestro Padilla

José Sacristán

SEÑORA DE ROJO SOBRE FONDO GRIS

Un pintor, con muchos años en el oficio, lleva tiempo sumido en una crisis creativa. Desde que falleció de forma imprevista su mujer, que era todo para él, prácticamente no ha podido volver a pintar.

Estamos en el verano y otoño de 1975. La hija mayor de ambos está en la cárcel por sus actividades políticas, y es en esas fechas cuando surgen los primeros síntomas de la enfermedad de su madre que la hija vivirá desde dentro de la prisión. Es otro recuerdo permanente en la vida de su padre, que también ahora revive.

Esta obra teatral es el relato de una historia de amor en camino desenfrenado hacia la muerte, que nos sitúa en aquella España con rasgos inequívocos, que nos habla de la felicidad y de su pérdida, y que llega a la intimidad de cada ser humano, y a su emoción, por el camino recto y simple de la verdad.

Precio: 18 y 20 €

09/FEB

sábado / 21:00 h.
Auditorio Municipal Maestro Padilla

DANI MARTÍNEZ

¡Ya lo digo yo!

Hay temas que pasan inadvertidos para la mayoría de la gente. Incluso hay temas de los que todos hablamos por encima, sin entrar en detalles. Esos temas son los protagonistas del nuevo espectáculo de Dani Martínez. ¡Ya lo digo yo! es un espectáculo moderno e innovador, donde la improvisación ocupa el 50% del espectáculo. Todos esos temas que mencionábamos anteriormente serán tratados por Dani ayudado por una gran pantalla, música, efectos visuales, imitaciones... y no te preocupes por nada, solo tendrás que disfrutar, para lo demás Dani gritará desde el escenario ***¡Ya lo digo yo!***

Precio: 16 y 18 €

CARNAVAL DE ALMERÍA 2019

CONCURSO DE LAS AGRUPACIONES CARNAVALESCAS

Teatro Apolo

Cuartos de final

09 de FEB / 21:30 h.
10 de FEB / 20:00 h.
11 de FEB / 21:30 h.
12 de FEB / 21:30 h.
13 de FEB / 21:30 h.

Precios: Cuartos 5 €
Abono cuartos: 20 €
Semifinal: 5 €
Final: 12 €

Semifinal

15 de FEB / 21:30 h.
16 de FEB / 20:00 h.
17 de FEB / 21:30 h.

Auditorio Municipal Maestro Padilla
FINAL
23 de FEB / 19:00 h.

14/FEB

jueves / 20:00 h.
Escuela Municipal de Música de Almería

MÚSICA CLÁSICA

RECITAL DE CANCIONES CON EL TENOR ROMÁN BARCELÓ

Asociación FILARMÓNICA DE ALMERÍA

Precio: 8 €

15/FEB

viernes / 21:00 h.
Auditorio Municipal Maestro Padilla

LOVE OF LESBIAN

ESPEJOS Y ESPEJISMOS

Después de continuadas peticiones por parte del inquieto público de LOL, nos complace anunciaros que el espectáculo E&E vuelve a los teatros. Espejos y espejismos no es una obra de teatro ni un musical. Podría ser definido como un concierto teatralizado, basado en el repertorio más ensoñador del cancionero de Love of Lesbian. ¿La música como reflejo de nuestra realidad, o la música como creadora de espejismos donde refugiarse? Una dualidad que muchas veces se confunde en una misma melodía y un mismo verso.

La nueva puesta en escena de "E&E" será reactualizada escénicamente e incorporará algunos temas de "El poeta Halley" aunque conservará su mágica y minimal esencia.

Guillem Albà firma una puesta de escena donde las sombras chinas, los títeres y otras disciplinas tomarán protagonismo para recrear el atrezzo emocional propicio para cada situación.

Precio: 28 €

17/FEB
domingo / 19:00 h.
Auditorio Municipal Maestro Padilla

BIG BAND CLASIJAZZ

Una verdadera fiesta de la Música. Invitados internacionales para acompañar a las grandes formaciones de **Clasijazz:**

Big Band
Grupo de cantantes de Clasijazz
Baile de Swing
Little Big Band de Clasijazz
Big Bandarax
Clasijazz Big Band Swing & Funk

Precio: 5 € (no socios)

21/FEB
jueves / Sesiones: 19:00 y 21:00 h.
Teatro Apolo

CINECLUB

THE RIDER
de Chloé Zhao

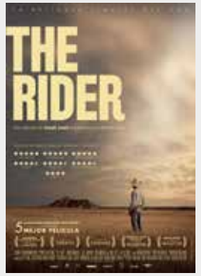

USA, 2017
104'. Mayores de 12 años. VO en inglés, subtítulos en español.

Brady es una promesa del rodeo y un talentoso entrenador de caballos que un día sufre un accidente que le incapacita para volver a montar. Así, esta joven estrella debe aceptar su situación y encontrar una nueva identidad que le ayude a retomar el control de su vida y encontrarse a sí mismo

Precio: 4 €
Sesión 21:00 h: 3 € Estudiantes

21/FEB
jueves / 20:00 h.
Escuela Municipal de Música de Almería

MÚSICA CLÁSICA

EVOCACIONES AL SUR: VIOLÍN Y PIANO

Asociación FILARMÓNICA DE ALMERÍA

Calio Alonso
Pablo Martos

Precio: 8 €

ALMERÍA es CULTURA

22/ FEB

viernes / 21:00 h.
Teatro Apolo

BRASI

Tonteando el Terreno

Presentación del nuevo disco del cantautor almeriense.

Las referencias musicales de Brasi hacen de su música algo familiar y atractivo, ya sea presentada en forma de medios tiempos, balada o con temas mucho más rockeros.

Precio:12 € Anticipada
15 € en taquilla día del concierto

24/FEB

domingo / 12:00 h.
Teatro Apolo

MÚSICA de BANDA

BANDA MUNICIPAL DE MÚSICA DE ALMERÍA

Entrada libre hasta completar aforo

27/FEB

miércoles / 21:00 h.
Teatro Apolo

PROGRAMA ESTABLE DE TEATRO AFICIONADO

CUESTIÓN DE FE
Cía. Yo Voy Teatro

Precio: 5 €

28/FEB

jueves / Sesiones: 19:00 y 21:00 h.
Teatro Apolo

CINECLUB

LÁZZARO FELIZ
de Alice Rohrwacher

Italia, 2018, 125'.
Mayores de 12 años. VO en italiano, subtítulos en español.

Lazzaro, un joven campesino de excepcional bondad, vive en La Inviolata, una aldea que ha permanecido alejada del mundo y es controlada por la marquesa Alfonsina de Luna. Allí, la vida de los campesinos no ha cambiado nunca; son explotados, y ellos, a su vez, abusan de la bondad de Lazzaro. Un verano, se hace amigo de Tancredi, el hijo de la Marquesa. Entre ellos surge una amistad tan preciosa que hará viajar a Lazzaro a través del tiempo y le llevará a conocer el mundo moderno.

Precio: 4 €
Sesión 21:00 h: 3 € Estudiantes

28/FEB

jueves / 12:00 y 17:00 h.
Auditorio Municipal Maestro Padilla

PETER PAN
El musical

Volar, hacer realidad los sueños, disfrutar de un juego interminable… Eso es PETER PAN. Un Musical muy especial. Una aventura en el país de Nunca Jamás, donde la diversión está garantizada. Una interesante aventura con una espectacular y colorida puesta en escena, voces en directo, increíbles efectos visuales y grandes números musicales en esta 'vuelta de tuerca' del cuento clásico que tiene el objetivo de divertir, emocionar y educar a pequeños y mayores sobre el respeto a la diferencia. Por primera vez en España, se crea una producción profesional de Teatro Musical de carácter inclusivo, donde actores de Teatro Musical trabajarán junto a artistas con discapacidad intelectual, normalizando así la participación de personas profesionales con discapacidad intelectual en las Artes Escénicas.

Precio: 10 y 12 €

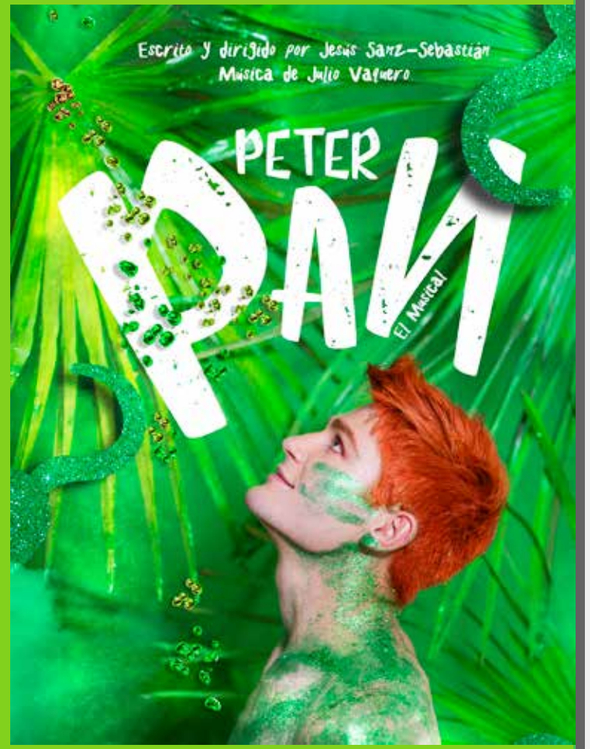

01/MAR

viernes / h.
Teatro Apolo

MÚSICA de BANDA
BANDA MUNICIPAL DE MÚSICA DE ALMERÍA

Entrada libre hasta completar aforo

02/MAR

sábado / 21:00 h.
Teatro Apolo

PETA
PROGRAMA ESTABLE DE TEATRO AFICIONADO

EL EXTRATERRESTRE
Grupo de Teatro de Benahadux

Precio: 5 €

03/MAR

domingo / 19:30 h.
Auditorio Municipal Maestro Padilla

El Musical

We Love QUEEN

Guiados por un "Gran Fanático" de la mítica banda Queen, que ha montado toda una catedral del Rock en homenaje y tributo a su banda preferida, los asistentes participarán en una extravagante liturgia de exaltación a la vida y obra de Queen. Uno de los asistentes será invitado cada noche a subir al escenario para consumar con su presencia la original ceremonia.
Una espectacular puesta de escena, música en directo y el sentido del espectáculo y diversión de Yllana, se juntan para crear un show cargado de buena música y rebosante de energía, y que pretende emocionar y entretener de principio a fin.

Precio: 20 y 24 €

03/MAR

domingo / 12:00 h.
Círculo Mercantil

DOMINGOS DE CÁMARA

LA MÚSICA DE LAS ESFERAS"

Clara García, viola da braccio barroca
Anabel Saez, clave

Precio: 10 €

07/MAR

jueves / Sesiones: 18:30 y 21:00 h.
Teatro Apolo

CINECLUB

BURNING,
de Lee Chang-dong

Corea del Sur, 2018, 148'. Mayores de 12 años. VO en Coreano, subtítulos en español.
Un repartidor llamado Jongsu está trabajando cuando se topa con Haemi, una chica que solía vivir en su vecindario. Ella le pide que cuide de su gato mientras se va de viaje a África. A su vuelta, Haemi presenta a Jongsu un joven enigmático que se hace llamar Ben, a quien conoció durante su viaje. Un día, Ben le cuenta a Jongsu cuál es su inusual hobbie.

Precio: 4 €
Sesión 21:00 h: 3 € Estudiantes

07/MAR

jueves / 20:00 h.
Escuela Municipal de Música
de Almería

MÚSICA CLÁSICA

RECITAL DE CANCIONES ANTIGUAS
Rocío de Frutos (soprano)

Asociación FILARMÓNICA
DE ALMERÍA

Precio: 8 €

08/MAR

viernes / 21:00 h.
Auditorio Municipal Maestro Padilla

FEDRA

Dramaturgia: PACO BEZERRA

Fedra, la reina de la Isla del Volcán, está enferma: ni come, ni habla, ni duerme. Los médicos son incapaces de averiguar el origen de su padecimiento y el país entero anda preocupado por su estado de salud. Algunos dicen que se ha vuelto loca. Otros, que las largas ausencias de su esposo, el rey de la isla, han terminado por devastar y asolar su corazón, pero nadie conoce la verdad y todos se equivocan. Y es que la gran responsable de la dolencia de Fedra no es otra que una pasión que la atormenta desde hace tiempo y que ya no puede reprimir más; un erotismo inmoral e impúdico, un deseo violento e indómito, un amor prisionero e indecente.

Atrévete a amar

Reparto
Lolita Flores
Juan Fernández
Críspulo Cabezas
Eneko Sagardoy
y Tina Sáinz

Precio: 18 y 20 €

09/MAR
sábado / 21:00 h.
Teatro Apolo

FRANCISCO MIRALLES

Espectáculo **"Origen"** con:
Gran Orquesta de José Miguel Álvarez
Víctor Torres a la guitarra flamenca
Artista invitada
Cristina Lao Rodríguez

Francisco Miralles fue concursante de la 6° edición del programa 'Se llama copla' (2012-2013) en Canal Sur Televisión. Accedió como concursante después de ser seleccionado tras de varios castings y un reto televisado con la copla "A tu vera".

Precio: 13 €

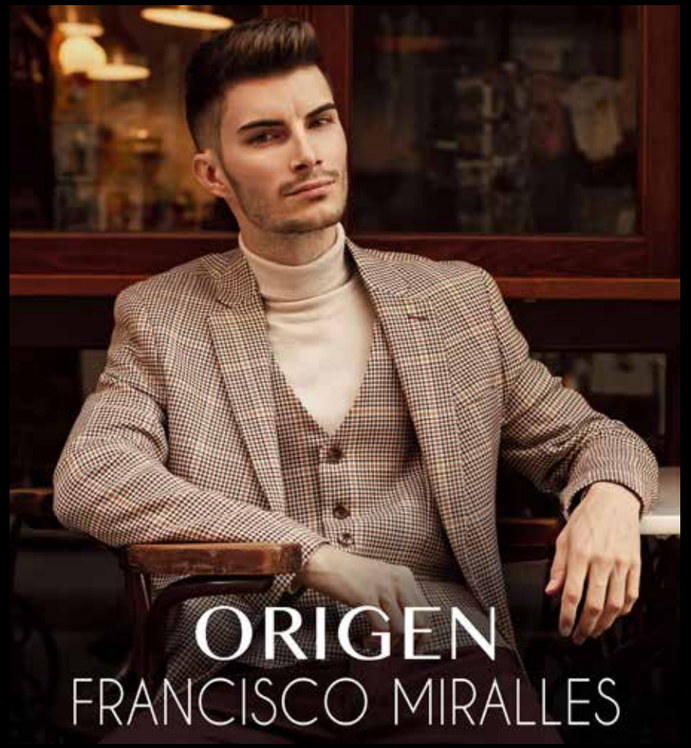

09/MAR
sábado / 21:00 h.
Auditorio Municipal Maestro Padilla

entre FLAMENCAS 2019

entre Flamencos
Asociación Cultural

la Lupi

MÓNICA FERNÁNDEZ

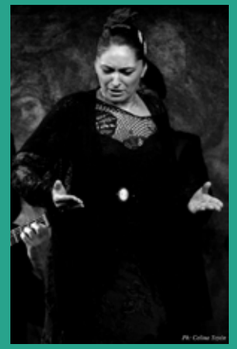

Precio:
12 € Anticipada
15 € en taquilla día del espectáculo

BAILE:
Inka Díaz
Carmen Moreno
Tania Santiago
Azahara Herrera
CANTE:
Sandra Santiesteban
Rocío Zamora
Marta "La niña"
PERCUSIÓN:
Noelia Heredia "La Negri"
GUITARRA:
Mercedes Luján
Jutta Jarvenpaa "Yuta"
FLAUTA:
Pilar Romero Nevado

10/MAR
domingo / 19:30 h.
Auditorio Municipal Maestro Padilla

O:CAL ORQUESTA CIUDAD DE ALMERÍA

CONCIERTO
ORQUESTA CIUDAD DE ALMERÍA
DIRECTOR **MICHAEL THOMAS**

Edward Elgar (1857-1934)
Concierto para Cello y Orquesta en Mi menor
Solista: **Paloma García**

Sinfonía nº5 en Mi menor Op. 64 –Tchaikovsky

Precio: 10 y 12 €

14/MAR
jueves / Sesiones: 18:30 y 21:00 h.
Teatro Apolo

CINECLUB
MI OBRA MAESTRA
de Gastón Duprat

Argentina, 2018, 100'. Mayores de 12 años. VO en español.

Precio: 4 €
Sesión 21:00 h: 3 € Estudiantes

15/MAR
viernes / 21:00 h.
Teatro Apolo

NUNCA EL SILENCIO
Teatro Danza

La Confluencia pone en pie esta obra basada en la vida de Concha Robles (1887-1922), actriz almeriense de reconocido prestigio, asesinada en el Teatro Cervantes de Almería hace casi 100 años. Nunca el Silencio, apoyándose en la fuerza de la danza y el flamenco, se centra en la reflexión de la protagonista ante su vida, llena de miedo y de esperanza frente al espejo de su camerino. Y en el primer entreacto de la función que le devuelve su libertad con enorme éxito, se consuma la tragedia por el que ya era su exmarido, Carlos Verdugo. Después él intentaría suicidarse. ¿Le suena el argumento?.

Mar de los Ríos

"Apostaste y luchaste por una nueva vida con dignidad y eso siempre es ganar, Concha Robles. Nunca el silencio".

Carmen de Burgos

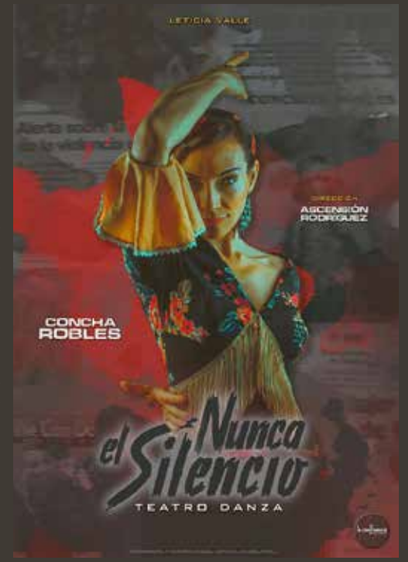

Texto adaptado de un cuento del mismo título de Mar de los Ríos.

Precio: 12 €

17/MAR
domingo / 19:00 h.
Auditorio Municipal Maestro Padilla

LOS FUTBOLÍSIMOS
El Musical

Los Futbolísimos son nueve niños y niñas que juegan al fútbol y resuelven misterios. Nuestra historia empieza diez años después de la última vez que se vieron. Reciben una misteriosa carta y tienen que volver a vestirse de corto, resolver una intriga imposible... ¡y convertirse en niños otra vez!

Precio: 12 y 15 €

21/MAR
jueves / Sesiones: 19:00 y 21:00 h.
Teatro Apolo

CINECLUB

UN ASUNTO DE FAMILIA
de Hirokazu Kore-eda

Japón. 2018, 120'
VO en japonés, subtítulos en español.

Después de uno de sus habituales hurtos, Osamu y su hijo encuentran a una niña en la calle, aterida de frío. Al principio, la mujer de Osamu no quiere que se quede con ellos, pero acaba apiadándose de ella. A pesar de sobrevivir con dificultades gracias a pequeños robos, la familia es feliz, hasta que un incidente imprevisto revela un secreto que pone a prueba los lazos que les unen.

Precio: 4 €
Sesión 21:00 h: 3 € Estudiantes

21/MAR
jueves / 20:00 h.
Centro de Cultura de UNICAJA

Asociación FILARMÓNICA DE ALMERÍA

MÚSICA CLÁSICA
RECITAL DE PIANO
JORGE NAVA (finalista Premio Jaén Piano 2018)

Precio: 8 €

21, 22, 23 y 24/MAR

jueves 21: 18:45 h.
viernes 22: 18:45 h.
sábado 23: 16:39 y 19:30 h.
domingo 24: 12:00 y 1630 h.

Auditorio Municipal Maestro Padilla

CIRCO MÁGICO

El Circo Mágico conjuga circo y magia acercando al espectador la historia de una manera jamás contada

Una impecable puesta en escena y dentro de una atmósfera creada para la ocasión, serán los encargados de poner el alma y la magia en el Circo Mágico. Como en todos los espectáculos de Productores de Sonrisas, la compañía está compuesta por un crisol de nacionalidades y disciplinas, pero incidiendo siempre en el conjunto final que es lo que verdaderamente importa.

Ha sido necesario un intenso y exhaustivo trabajo para la realización de una escenografía única, en la que las instalaciones se convierten en un auténtico planetario, plagado de estrellas y constelaciones y en la pista del Circo Mágico, se desarrolla una mágica historia contada por un narrador de excepción, El Árbol Mágico, un árbol druida de más de 5 metros de altura interactivo e hiperrealista.

Precio: 35 € 45 €, visibilidad reducida 25 €

28/MAR

jueves / 21:00 h.
Teatro Apolo

programa delicatessen

Morfeo Teatro
"EL BUSCÓN"

Obra Cumbre de la Picaresca
EL PRÍNCIPE DE EMBUSTES Y ENGAÑOS

Morfeo Teato, Premio Nacional de Teatro en 2012

La trama nos muestra un aposento de una fonda de principios del XVII, donde un desaliñado cómico gime alegando dolores de barriga ante una desconcertada posadera. La misma le recrimina no haber pagado su hospedaje en las últimas semanas, amén de echar en falta ciertas viandas de la alacena, y quiere cobrar su deuda o dará cuentas a la justicia. El falso enfermo alega esperar el cobro una importante recompensa que un muy afamado caballero de letras le hará llegar por haberle contado su vida, consiguiendo gracias a él reconocimiento por una novela que cuenta sus desventuras, el mismísimo Francisco de Quevedo.

Precios: 13,50 € / Abono: 33 € (incluye espectáculo del 30 de mayo "JAZZ EN LA PECERA", de Teatro del Gallinero)

29/MAR

viernes / 21:00 h.
Auditorio Municipal Maestro Padilla

Morboria Teatro
"DE FUERA VENDRÁ...
quien de casa nos echará"

Lisardo y el alférez Aguirre vuelven de la guerra de Flandes en la más absoluta pobreza. Su capitán les ha dado una carta de recomendación para entregar a su hermana Cecilia en caso de que tengan alguna necesidad. Sirviéndose de un engaño, se instalan en casa de la viuda, que la atiende con su hermano y cuida de su sobrina Francisca. Surge el amor entre los jóvenes Lisardo y Francisca, pero la señora Cecilia, loca por contraer matrimonio, también ha puesto los ojos en Lisandro y no le dejará escapar… Engaños, mentiras, celos, pasiones desatadas…

Aparecen otros pretendientes solicitando la mano de Francisca, traición, honor, urgencia… La historia se irá enredando con más embustes y teatro. Los engaños se suceden hasta cumplir todos los deseos dejando a todos los amantes felices y contentos con la celebración de una triple boda.

Precio: 12 y 15 €

29/MAR

viernes
Sesiones:
19:00
y 21:00 h.
Teatro Apolo

CINECLUB

MUDAR LA PIEL

de Ana Schulz
Cristobal Fernández
España, 2018, 90'.
Mayores de 12 años.
VO en español.

Precio: 4 € / Sesión 21:00 h: 3 € Estudiantes

31/MAR

domingo / 21:00 h.
Teatro Apolo

MÚSICA de BANDA

BANDA MUNICIPAL DE MÚSICA DE ALMERÍA

Entrada libre hasta completar aforo

Alcalde
Ramón Fernández-Pacheco Monterreal
Concejal
Carlos Sánchez López
Asesor General
José Ángel Vélez González
Jefe de Servicio
Manuel Ricardo Vallecillos Siles
Administración Cultural
Jesús Colomina Figueredo
Mª del Mar Cortés Romero
Cándida Díaz Salvador
Mª del Mar Abad Martínez
Lola Martínez Navarro
Mª Isabel Pérez Pérez
Marieta López Gascón
Pablo López Sánchez
Antonio Quesada Mañas

Gestión Cultural
Gabriel Barranco Puertas
José Antonio García Ramos
Francisco José Lozano Ruiz
Germán Maqueda Rodríguez
Mª del Mar Campra Sánchez
Dolores García Ojeda
Javier Oliver Fuentes

Taquilla
Antonio Artero Delgado
Víctor Galdeano Expósito
José Manuel Alameda Abad

Diseño Gráfico y Maquetación
Luz Valera Escobar

Museos
Juan Manuel Martín Robles (Director del Museo de Arte de Almería)
Maribel García Sánchez

Archivo y Bibliotecas
Aurora Carretero Gutiérrez
Juan Luis Mena Andrés
Carmen Herminia Álvarez González
Francisca Papis Ramón
Rosario Saldaña Martínez
Rosa Úbeda Vílches
Mª del Mar Sicre Vita
Asunción Gómez Jérez
Luisa María Segovia Moreno
José Ceba Escobar
Pilar Rodríguez Navarro

Espacios Escénicos
Juan Víctor Álvarez González
Ana Castellón González
Pedro Luis Alarcón Ruiz
Alfonso Ballester Herrador
José Manuel Bragado Ferrer
Francisco Márquez Calvo
Emilio Francisco López Tijeras
José Rafael Gómez Ruiz-Díaz
Juan Calatrava Murcia
Rafael Ángel Pasamontes Romera
Antonio Valverde Abad
Miguel Hernández Ruiz
Joaquín Fernández de La Casa
Luis Torres Vargas

avance

MUSEO DE ARTE
DOÑA PAKYTA

OBRA INVITADA
JOSÉ MARÍA TAMAYO SERRANO
Retrato de mujer (circa 1925)
Colección Museo Ibáñez, Olula del Río (Almería)
Hall planta 0
Del 24/01 al 24/02

MICRO EXPOSICIÓN
CARLOS PRADAL. DIBUJOS Y PINTURAS
Planta 1
Del 1/02 al 10/03

CONFERENCIA
JOSÉ MARÍA TAMAYO SERRANO. EL ARTISTA Y SU OBRA
Charla a cargo de Juan Manuel Martín Robles (Doctor en Historia del Arte)
14/02 – 20:00 h.

OBRA INVITADA
MANUEL MORENO GIMENO
Desnudo femenino (circa 1920)
Colección Pérez Rojas
Hall planta 0. Del 26/02 al 31/03

LECTURAS POÉTICAS
LETRAS EN EL MUSEO: CINCO A LAS 8
(3ª EDICIÓN)
21/03 – 20:00 h.

MICRO EXPOSICIÓN
MANJARES PINTADOS
(BODEGONES CONTEMPORÁNEOS)
Planta 1. Del 26/03 al 21/04

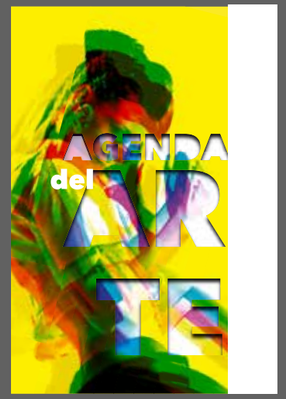

MUSEO DE ARTE
de Almería
ESPACIO 2

EXPOSICIÓN
INDALIANOS EN MADRID.
70 ANIVERSARIO DEL VI SALÓN DE LOS ONCE
Planta 1. Del 18/01 al 3/03
Inauguración y Homenaje poético a los Indalianos, a cargo de Francisca Sánchez Sevilla: 17/01 – 20:00 h.

EXPOSICIÓN
PEPE CHECA: RINCONES ALMERIENSES Y OTRAS ACUARELAS (ACUARELAS)
Sala Jesús de Perceval (planta -1).
Del 8/02 al 17/03

CONFERENCIA
INDALIANOS EN MADRID. 70 ANIVERSARIO DEL VI SALÓN DE LOS ONCE
(MADRID, 1948)
Charla a cargo de Juan Manuel Martín Robles (Doctor en Historia del Arte y comisario de la exposición homónima)
27/02 – 20:00 h.

EXPOSICIÓN
A LA SOMBRA DEL ADUANERO. ARTE NAIF ALMERIENSE
Planta 1
Del 14/03 al 5/05
Inauguración y conferencia inaugural a cargo del comisario de la muestra (Juan Manuel Martín Robles): 14/03 – 20:00 h.

EXPOSICIÓN
APUNTES DE ALMERÍA. GRUPO URBAN SKETCHERS ALMERÍA
Sala Jesús de Perceval (planta -1)
Del 22/03 al 21/04

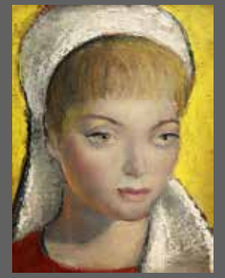

espacios museísticos municipales

Museo de Arte **DOÑA PAKYTA**
espacio 1
Pl. Emilio Pérez, 2

Visitas Guiadas
viernes
de 17:00 a 18:30 h.
sábado
de 12:00 a 13:30 h.

Máximo: 30 personas
(*)Reserva de plaza
680 990 592

Entrada Gratuita

Museo de Arte **de ALMERÍA**
espacio 2
Pl. Carlos Cano, s/n

Visitas Guiadas
viernes
de 18:30 a 20:00 h.

Máximo: 30 personas
(*)Reserva de plaza
680 990 592

Entrada Gratuita

Centro de Interpretación Patrimonial **CIP**
Pl. de la Constitución, s/n

Visitas Guiadas
viernes
de 18:30 a 20:00 h.
domingo
de 12:00 a 13:30 h.

Máximo: 25 personas
(*)Reserva de plaza
671 099 981

Entrada Gratuita

Aljibes Árabes
C/ Tenor Iribarne
+CIP
Pl. de la Constitución, s/n

Visitas Guiadas
Inicio de la visita en los Aljibes Árabes
sábado
de 10:30 a 12:00 h.

Máximo: 25 personas
(*)Reserva de plaza
671 099 981

Entrada Gratuita

Horario Espacios Museísticos

mañana De martes a domingo de 10:30 a 13:30 h.

tarde Viernes y sábado de 17:00 a 20:00 h.

Casa del Cine
Camino Romero, 1

Visitas Guiadas
sábado
de 12:15 a 13:30 h.
domingo
de 12:00 a 13:30 h.

Máximo: 25 personas
(*)Reserva de plaza
950 210 030

(1) precio: 3 €

Refugios de la Guerra Civil
Pl. Manuel Pérez García, s/n

Pases
mañana
martes a domingo
10:30 y 12:00 h.
tarde
viernes y sábado
17:00 y 18:30 h.

(1) precio: 3 €

Casa del Poeta
C/ José Ángel Valente, 7
+CIP
Pl. de la Constitución, s/n

Visitas Guiadas
sábado
de 18:00 a 19:30 h.

Máximo: 25 personas
(*)Reserva de plaza
671 099 981

Entrada Gratuita

Museo de la Guitarra Antonio de Torres
Ronda del Beato Diego Ventaja, s/n

Visitas Guiadas
viernes
de 18:00 a 19:30 h.
domingo
de 12:00 a 13:30 h.

Máximo: 30 personas
(*)Reserva de plaza
950 274 358

(1) precio: 3 €

(*) Se podrá acceder a las visitas guiadas sin reserva previa, siempre que queden plazas libres a la hora prevista de inicio de cada una de ellas.
(1) Venta telemática en: www.almeriaciudad.es/cultura

ESPACIOS

AUDITORIO MUNICIPAL MAESTRO PADILLA

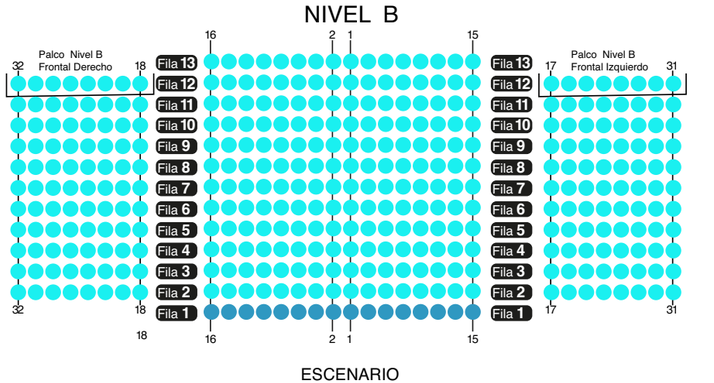

TEATRO APOLO

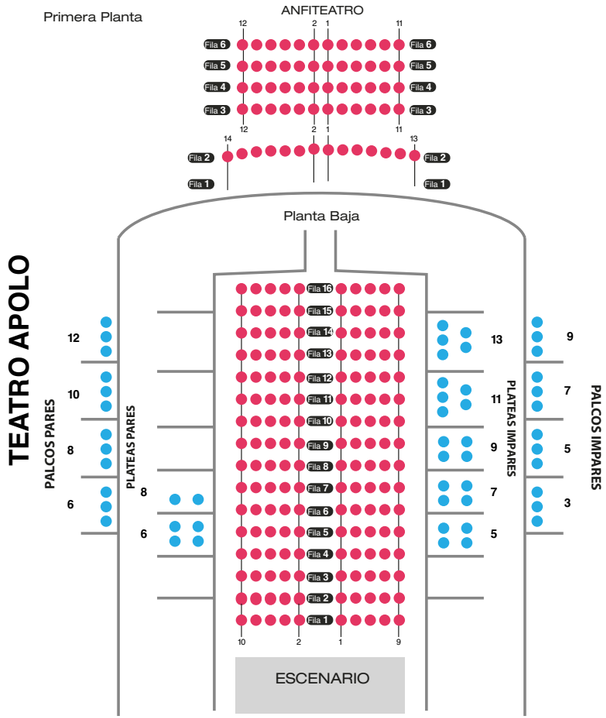

Auditorio ESCUELA MUNICIPAL DE MÚSICA DE ALMERÍA (EMMA)

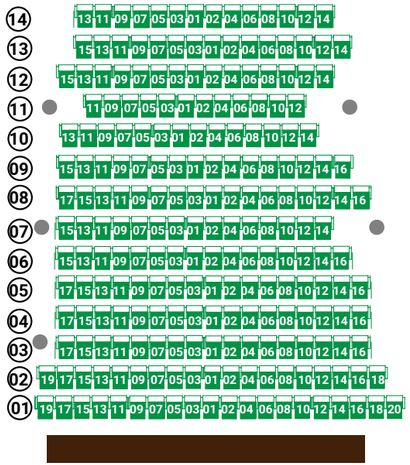

ALMERÍA
CIUDAD

ALMERÍA
2019